



MONITORUL OFICIAL

AL

ROMÂNIEI

Anul 194 (XXXVIII) — Nr. 333

PARTEA I
LEGI, DECRETE, HOTĂRĂRI ȘI ALTE ACTE

Luni, 27 aprilie 2026

SUMAR

<u>Nr.</u>		<u>Pagina</u>
	HOTĂRĂRI ALE GUVERNULUI ROMÂNIEI	
243.	— Hotărâre privind declanșarea procedurilor de expropriere a tuturor imobilelor proprietate privată, aprobarea listei imobilelor proprietate publică a statului, precum și a listei imobilelor proprietate publică a unităților administrativ-teritoriale, situate pe amplasamentul suplimentar, care fac parte din coridorul de expropriere al lucrării de utilitate publică de interes național „Autostrada Buzău-Focșani”	2–16

HOTĂRĂRI ALE GUVERNULUI ROMÂNIEI

GUVERNUL ROMÂNIEI

HOTĂRÂRE

privind declanșarea procedurilor de expropriere a tuturor imobilelor proprietate privată, aprobarea listei imobilelor proprietate publică a statului, precum și a listei imobilelor proprietate publică a unităților administrativ-teritoriale, situate pe amplasamentul suplimentar, care fac parte din coridorul de expropriere al lucrării de utilitate publică de interes național „Autostrada Buzău-Focșani”

Având în vedere dispozițiile Hotărârii Guvernului nr. 130/2022 pentru aprobarea indicatorilor tehnico-economici aferenți obiectivului de investiții „Autostrada Buzău-Focșani”, județele Buzău și Vrancea, precum și prevederile art. 11 alin. (6) din Legea nr. 255/2010 privind exproprierea pentru cauză de utilitate publică, necesară realizării unor obiective de interes național, județean și local, cu modificările și completările ulterioare,

în temeiul art. 108 din Constituția României, republicată, și al art. 5 alin. (1) și (11) din Legea nr. 255/2010, cu modificările și completările ulterioare,

Guvernul României adoptă prezenta hotărâre.

Art. 1. — Se aprobă amplasamentul suplimentar al lucrării de utilitate publică de interes național „Autostrada Buzău-Focșani”, conform variantei finale a studiului de fezabilitate, prevăzut în anexa nr. 1.

Art. 2. — (1) Se aprobă declanșarea procedurilor de expropriere a tuturor imobilelor proprietate privată situate pe amplasamentul suplimentar, prevăzut la art. 1, care fac parte din coridorul de expropriere al lucrării de utilitate publică de interes național „Autostrada Buzău-Focșani”, aflate pe raza localităților Focșani și Odobești din județul Vrancea, expropriator fiind statul român, reprezentat de Ministerul Transporturilor și Infrastructurii, prin Compania Națională de Administrare a Infrastructurii Rutiere — S.A.

(2) Se aprobă lista cuprinzând proprietarii sau deținătorii de imobile proprietate privată supuse exproprierii potrivit alin. (1), situate pe raza localităților Focșani și Odobești din județul Vrancea, așa cum rezultă din evidențele unităților administrativ-teritoriale, precum și sumele individuale aferente despăgubirilor, prevăzută în anexa nr. 2.

(3) Se aprobă lista imobilelor proprietate publică a statului situate pe amplasamentul suplimentar prevăzut la art. 1, care fac parte din coridorul de expropriere, conform anexei nr. 3.

(4) Se aprobă lista imobilelor proprietate publică a unităților administrativ-teritoriale, situate pe amplasamentul suplimentar prevăzut la art. 1, care fac parte din coridorul de expropriere, conform anexei nr. 4.

Art. 3. — (1) Sumele individuale estimate de către expropriator, aferente justelor despăgubiri pentru imobilele proprietate privată, situate pe amplasamentul suplimentar prevăzut la art. 1, care fac parte din coridorul de expropriere al lucrării de utilitate publică de interes național „Autostrada Autostrada Buzău-Focșani”, aflate pe raza localităților Focșani și Odobești din județul Vrancea, sunt în cuantum total de 1.573 mii lei și se alocă de la bugetul de stat, prin bugetul Ministerului Transporturilor și Infrastructurii, în conformitate cu Legea bugetului de stat pe anul 2026 nr. 43/2026, la capitolul 84.01 „Transporturi”, titlul 56 „Proiecte cu finanțare din fonduri externe

nerambursabile (FEN) postaderare”, articolul 56.48 „Programe finanțate din Fondul european de dezvoltare regională (FEDR), aferente cadrului financiar 2021-2027”.

(2) Sumele individuale prevăzute la alin. (1) se virează de către Ministerul Transporturilor și Infrastructurii într-un cont de trezorerie deschis pe numele Companiei Naționale de Administrare a Infrastructurii Rutiere — S.A., în termen de cel mult 30 de zile de la data aprobării cererii de deschidere de credite, conform prevederilor art. 4 alin. (8) din Normele metodologice de aplicare a Legii nr. 255/2010 privind exproprierea pentru cauză de utilitate publică, necesară realizării unor obiective de interes național, județean și local, aprobate prin Hotărârea Guvernului nr. 53/2011, cu completările ulterioare, la dispoziția proprietarilor/deținătorilor de imobile proprietate privată situate pe amplasamentul suplimentar prevăzut la art. 1, care fac parte din coridorul de expropriere al lucrării de utilitate publică de interes național, în vederea efectuării plății despăgubirilor în cadrul procedurilor de expropriere, în condițiile legii.

Art. 4. — Ministerul Transporturilor și Infrastructurii, prin Compania Națională de Administrare a Infrastructurii Rutiere — S.A., răspunde de realitatea datelor înscrise în lista cuprinzând imobilele proprietate privată și publică, situate pe amplasamentul suplimentar prevăzut la art. 1, care fac parte din coridorul de expropriere al lucrării de utilitate publică de interes național, de corectitudinea datelor înscrise în documentele care au stat la baza stabilirii acestora, precum și de modul de utilizare, în conformitate cu dispozițiile legale, a sumei alocate potrivit prevederilor prezentei hotărâri.

Art. 5. — Planul de amplasament suplimentar al lucrării de utilitate publică de interes național, prevăzut la art. 1, se aduce la cunoștința publică și prin afișarea la sediile consiliilor locale implicate și, respectiv, prin afișare pe pagina proprie de internet a expropriatorului, în condițiile legii.

Art. 6. — Anexele nr. 1-4 fac parte integrantă din prezenta hotărâre.

PRIM-MINISTRU
ILIE-GAVRIL BOLOJAN

Contrasemnează:

p. Ministrul transporturilor
și infrastructurii,
Horațiu-Lucian Cosma,
secretar de stat

p. Viceprim-ministru,
Mihaela-Ioana Kaitor,
secretar de stat

Ministrul finanțelor,
Alexandru Nazare

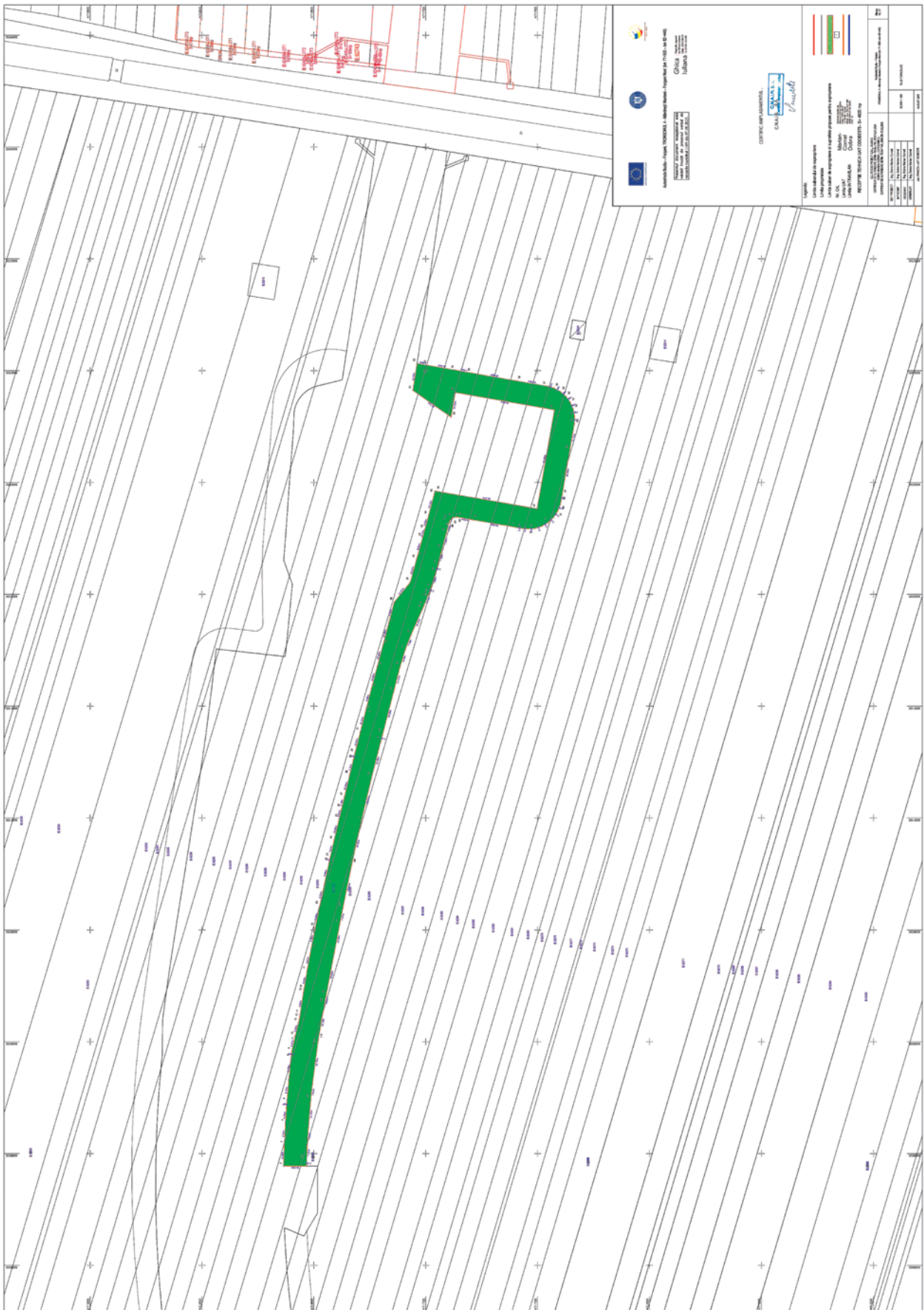

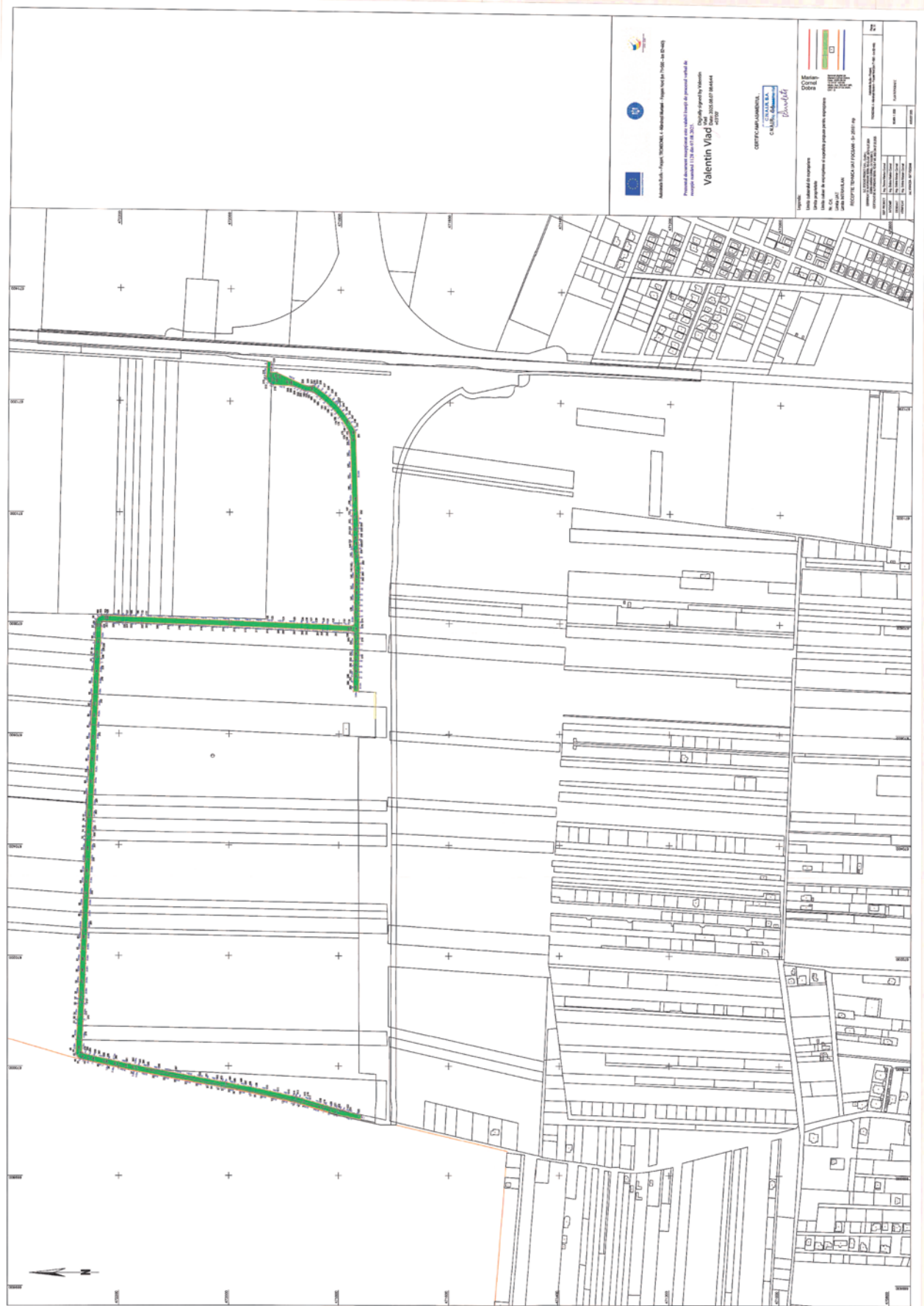

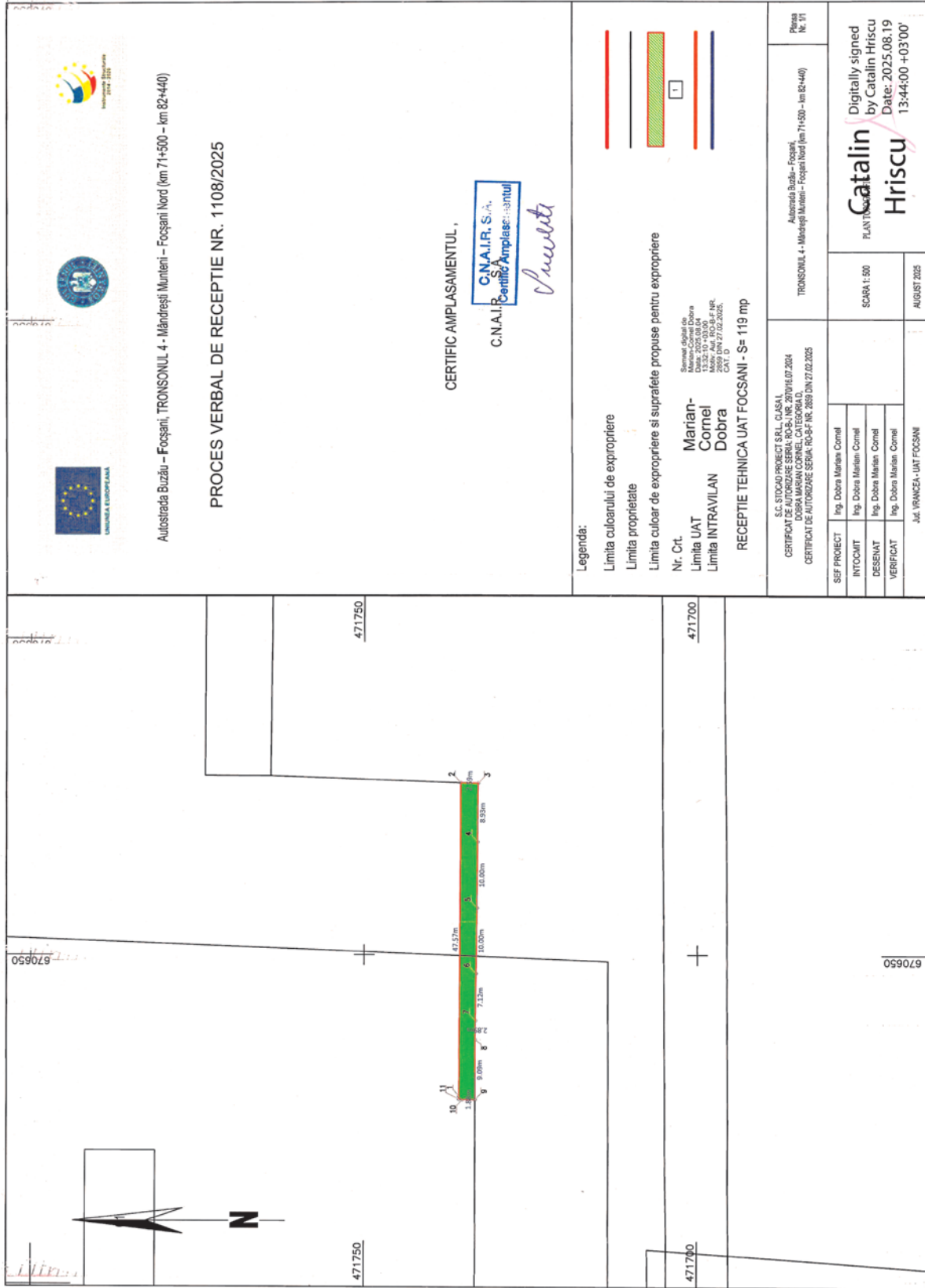

Autostirada Buzău – Focșani, TRONSONUL 4 - Mândrești Munteni – Focșani Nord (km 71+500 – km 82+440)

PROCES VERBAL DE RECEPTIE NR. 1108/2025

CERTIFIC AMPLASAMENTUL ,

C.N.A.I.R. S.A.
 Certificat Amplasamentului

Pravuta

Serviciu tehnic la
 Muncel-Cornel Dobra
 Data: 2025.08.04
 Model: AUI, RC-8-F, NR.
 Măscă: AUI, RC-8-F, NR.
 CAT. D
 CAT. D

S.C. STICHOI PROIECT S.R.L. CLASA I CERTIFICAT DE AUTORIZARE SERIA: RC-8-J, NR. 2070/16.07.2024 DOBRA MARIAN CORNEL, CATEGORIA D CERTIFICAT DE AUTORIZARE SERIA: RC-8-F, NR. 2859 DIN 27.02.2025		Autostirada Buzău – Focșani TRONSONUL 4 - Mândrești Munteni – Focșani Nord (km 71+500 – km 82+440)		Planșă Nr. 1/1
SEF PROIECT	Ing. Dobra Marian Cornel	SCARA 1:500	Catalin Hriscu Digitally signed by Catalin Hriscu Date: 2025.08.19 13:44:00 +03'00'	
INTOCMIT	Ing. Dobra Marian Cornel			
DESENIAT	Ing. Dobra Marian Cornel			
VERIFICAT	Ing. Dobra Marian Cornel			
JUL. VRANCEA - UAT FOCSANI			AUGUST 2025	

LISTA

cuprinzând imobilele proprietate privată, situate pe amplasamentul suplimentar, care fac parte din coridorul de expropriere al lucrării de utilitate publică de interes național „Autostrada Buzău-Focșani”, aflate pe raza localităților Focșani și Odobești din județul Vrancea, sumele individuale aferente despăgubirilor, precum și proprietarii sau deținătorii acestora

Nr. crt.	Județul	Unitatea administrativ-teritorială	Numele și prenumele proprietarului/deținătorului	Tariaua	Parcela	Număr cadastral/ Nr. topo	Nr. cărți funciare	Nr. titlului de proprietate	Categoria de folosință	Extravilan/ Intravilan	Suprafața totală (mp)	Suprafața de expropiat teren (mp)	Valoarea de despăgubire a terenului conform Legii nr. 255/2010 (lei)
0	1	2	3	4	5	6	7	8	9	10	11	12	13
1	Vrancea	Odobești	Lupu Vasilica	106	2887	62402	62402	—	Arabil	Extravilan	8.541,00	1.351	3.821,98
2	Vrancea	Odobești	Lupu Vasilica	106	2887	62402	62402	—	Arabil	Extravilan	8.541,00	74	209,35
3	Vrancea	Odobești	Proprietar neidentificat*)	106	2887	62401	62401	—	Arabil	Extravilan	3.000,00	73	206,52
4	Vrancea	Odobești	Proprietar neidentificat*)	106	2887	62401	62401	—	Arabil	Extravilan	3.000,00	558	1.578,58
5	Vrancea	Odobești	Girbaciou Stan, Girbaciou Vivara	106	2887	62400	62400	—	Arabil	Extravilan	3.000,00	495	1.400,36
6	Vrancea	Odobești	Girbaciou Stan, Girbaciou Vivara	106	2887	62400	62400	—	Arabil	Extravilan	3.000,00	98	277,24
7	Vrancea	Odobești	Nechifor Ionel	106	2887	62399	62399	—	Arabil	Extravilan	5.946,00	929	2.628,14
8	Vrancea	Odobești	Pogan Ion	107	2906	62302	62302	—	Arabil	Extravilan	5.200,00	196	554,48
9	Vrancea	Odobești	Pogan Ion	107	2906	62302	62302	—	Arabil	Extravilan	5.200,00	317	896,79
10	Vrancea	Odobești	Apostol Stefan	107	2906	62301	62301	—	Arabil	Extravilan	1.500,00	128	362,11
11	Vrancea	Odobești	Apostol Stefan	107	2906	62301	62301	—	Arabil	Extravilan	1.500,00	174	492,25
12	Vrancea	Odobești	Apostol Ion	107	2906	62300	62300	—	Arabil	Extravilan	5.000,00	494	1.397,53
13	Vrancea	Odobești	Apostol Ion	107	2906	62300	62300	—	Arabil	Extravilan	5.000,00	76	215,00
14	Vrancea	Odobești	Apostol Ion	107	2906	62300	62300	—	Arabil	Extravilan	5.000,00	552	1.561,61
15	Vrancea	Odobești	Apostol Mihalea	107	2906	62299	62299	—	Arabil	Extravilan	8.800,00	158	446,98
16	Vrancea	Odobești	Apostol Mihalea	107	2906	62299	62299	—	Arabil	Extravilan	8.800,00	610	1.725,69
17	Vrancea	Odobești	Apostol Mihalea	107	2906	62299	62299	—	Arabil	Extravilan	8.800,00	872	2.466,89
18	Vrancea	Odobești	Georgescu Gheorghe	107	2906	62298	62298	—	Arabil	Extravilan	5.000,00	179	506,39
19	Vrancea	Odobești	Georgescu Gheorghe	107	2906	62298	62298	—	Arabil	Extravilan	5.000,00	358	1.012,78
20	Vrancea	Odobești	Teluta Gheorghe	107	2906	62297	62297	—	Arabil	Extravilan	5.000,00	2	5,66
21	Vrancea	Odobești	Teluta Gheorghe	107	2906	62297	62297	—	Arabil	Extravilan	5.000,00	306	865,67
22	Vrancea	Odobești	Cazacu Anica, Teodorescu Aurelia, Gavrilă Gheorghe, Moraru Elena	107	2906	62296	62296	—	Arabil	Extravilan	5.000,00	254	718,57
23	Vrancea	Odobești	Comaniciu Gherghina	107	2906	62295	62295	—	Arabil	Extravilan	6.300,00	44	124,48
24	Vrancea	Odobești	Comaniciu Gherghina	107	2906	62295	62295	—	Arabil	Extravilan	6.300,00	273	772,32
25	Vrancea	Odobești	Andronic Stana	107	2906	62294	62294	—	Arabil	Extravilan	5.300,00	121	342,31
26	Vrancea	Odobești	Andronic Stana	107	2906	62294	62294	—	Arabil	Extravilan	5.300,00	202	571,46

0	1	2	3	4	5	6	7	8	9	10	11	12	13
27	Vrancea	Odobești	Bazon Constantin, Bazon Adrieana	107	2906	62293	62293	—	Arabil	Extravilan	5.048,00	141	398,89
28	Vrancea	Odobești	Bazon Constantin, Bazon Adrieana	107	2906	62293	62293	—	Arabil	Extravilan	5.048,00	175	495,08
29	Vrancea	Odobești	Mihu Vasile	107	2906	62292	62292	—	Arabil	Extravilan	5.000,00	83	234,81
30	Vrancea	Odobești	Mihu Vasile	107	2906	62292	62292	—	Arabil	Extravilan	5.000,00	714	2.019,91
31	Vrancea	Odobești	Mihu Vasile	107	2906	62292	62292	—	Arabil	Extravilan	5.000,00	161	455,47
32	Vrancea	Odobești	Mihu Virgil	107	2906	62291	62291	—	Arabil	Extravilan	5.000,00	73	206,52
33	Vrancea	Odobești	Mihu Virgil	107	2906	62291	62291	—	Arabil	Extravilan	5.000,00	1.472	4.164,29
34	Vrancea	Odobești	Mihu Virgil	107	2906	62291	62291	—	Arabil	Extravilan	5.000,00	152	430,01
35	Vrancea	Odobești	Proprietar neidentificat*	107	2906	62290	62290	—	Arabil	Extravilan	5.000,00	73	206,52
36	Vrancea	Odobești	Proprietar neidentificat*	107	2906	62290	62290	—	Arabil	Extravilan	5.000,00	74	209,35
37	Vrancea	Odobești	Proprietar neidentificat*	107	2906	62290	62290	—	Arabil	Extravilan	5.000,00	612	1.731,35
38	Vrancea	Odobești	Proprietar neidentificat*	107	2906	62290	62290	—	Arabil	Extravilan	5.000,00	144	407,38
39	Vrancea	Odobești	Copu Paul, Copu Milica, Balan Florica	107	2906	62289	62289	—	Arabil	Extravilan	6.720,00	98	277,24
40	Vrancea	Odobești	Copu Paul, Copu Milica, Balan Florica	107	2906	62289	62289	—	Arabil	Extravilan	6.720,00	98	277,24
41	Vrancea	Odobești	Copu Paul, Copu Milica, Balan Florica	107	2906	62289	62289	—	Arabil	Extravilan	6.720,00	364	1.029,76
42	Vrancea	Odobești	Copu Paul, Copu Milica, Balan Florica	107	2906	62289	62289	—	Arabil	Extravilan	6.720,00	183	517,71
43	Vrancea	Odobești	Grigoras Constantin	107	2906	62288	62288	—	Arabil	Extravilan	5.000,00	73	206,52
44	Vrancea	Odobești	Grigoras Constantin	107	2906	62288	62288	—	Arabil	Extravilan	5.000,00	73	206,52
45	Vrancea	Odobești	Grigoras Constantin	107	2906	62288	62288	—	Arabil	Extravilan	5.000,00	14	39,61
46	Vrancea	Odobești	Grigoras Constantin	107	2906	62288	62288	—	Arabil	Extravilan	5.000,00	7	19,80
47	Vrancea	Odobești	Grigoras Constantin	107	2906	62288	62288	—	Arabil	Extravilan	5.000,00	50	141,45
48	Vrancea	Odobești	Grigoras Constantin	107	2906	62288	62288	—	Arabil	Extravilan	5.000,00	20	56,58
49	Vrancea	Odobești	Grigoras Constantin	107	2906	62288	62288	—	Arabil	Extravilan	5.000,00	110	311,19
50	Vrancea	Odobești	Simion Vasile	107	2906	62287	62287	—	Arabil	Extravilan	5.000,00	88	248,95
51	Vrancea	Odobești	Simion Vasile	107	2906	62287	62287	—	Arabil	Extravilan	5.000,00	73	206,52
52	Vrancea	Odobești	Simion Vasile	107	2906	62287	62287	—	Arabil	Extravilan	5.000,00	185	523,37
53	Vrancea	Odobești	Simion Vasile	107	2906	62287	62287	—	Arabil	Extravilan	5.000,00	126	356,45
54	Vrancea	Odobești	Bitere Antonii, Bitere Geanina	107	2906	62286	62286	—	Arabil	Extravilan	6.809,00	496	1.403,18
55	Vrancea	Odobești	Bitere Antonii, Bitere Geanina	107	2906	62286	62286	—	Arabil	Extravilan	6.809,00	247	698,76
56	Vrancea	Odobești	Bitere Antonii, Bitere Geanina	107	2906	62286	62286	—	Arabil	Extravilan	6.809,00	200	565,80
57	Vrancea	Odobești	Tumurica Doru, Tumurica Adriana	107	2906	62285	62285	—	Arabil	Extravilan	4.947,00	35	99,02
58	Vrancea	Odobești	Tumurica Doru, Tumurica Adriana	107	2906	62285	62285	—	Arabil	Extravilan	4.947,00	159	449,81
59	Vrancea	Odobești	Tumurica Doru, Tumurica Adriana	107	2906	62285	62285	—	Arabil	Extravilan	4.947,00	99	280,07
60	Vrancea	Odobești	Gurau Paraschiva	107	2906	62284	62284	—	Arabil	Extravilan	5.000,00	148	418,69
61	Vrancea	Odobești	Gurau Paraschiva	107	2906	62284	62284	—	Arabil	Extravilan	5.000,00	36	101,84
62	Vrancea	Odobești	Tumurica Doru, Tumurica Adriana	107	2906	62283	62283	—	Arabil	Extravilan	5.000,00	138	390,40

0	1	2	3	4	5	6	7	8	9	10	11	12	13
63	Vrancea	Odobești	Bazon Constantin, Bazon Adrieana	107	2906	62282	62282	—	Arabil	Extravilan	7.427,00	191	540,34
64	Vrancea	Odobești	Leustean Ioana	107	2906	62281	62281	—	Arabil	Extravilan	4.211,00	102	288,56
65	Vrancea	Odobești	Tumurica Doru, Tumurica Adriana	107	2906	62280	62280	—	Arabil	Extravilan	5.703,00	133	376,26
66	Vrancea	Odobești	Paun Nuti	107	2906	62279	62279	—	Arabil	Extravilan	3.006,00	68	192,37
67	Vrancea	Odobești	Pastrama Ileana	107	2906	62278	62278	—	Arabil	Extravilan	5.000,00	110	311,19
68	Vrancea	Odobești	Dobre Maria	107	2906	62277	62277	—	Arabil	Extravilan	5.000,00	108	305,53
69	Vrancea	Odobești	Gheorghiu Gherghina, Gheorghiu Aurel	107	2906	62276	62276	—	Arabil	Extravilan	1.100,00	24	67,90
70	Vrancea	Odobești	Stan Lenuta, Cringas Adriana-Daniela, Stan Giani	107	2906	62275	62275	—	Arabil	Extravilan	7.300,00	157	444,15
71	Vrancea	Odobești	Pantaze Constanta	107	2906	62274	62274	—	Arabil	Extravilan	3.900,00	83	234,81
72	Vrancea	Odobești	Pantaze Constanta	107	2906	62273	62273	—	Arabil	Extravilan	5.000,00	101	285,73
73	Vrancea	Odobești	Botez Adriana	107	2906	62272	62272	—	Arabil	Extravilan	7.600,00	2	5,66
74	Vrancea	Odobești	Botez Adriana	107	2906	62272	62272	—	Arabil	Extravilan	7.600,00	74	209,35
75	Vrancea	Odobești	Straistaru Traian	107	2906	62271	62271	—	Arabil	Extravilan	15.000,00	3	8,49
76	Vrancea	Focșani	Țuțu Cătălin	23	64/1	61941	61941	—	Arabil	Extravilan	14.774,00	2.181	13.117,62
77	Vrancea	Focșani	Micu Mihai	23	64/1	4456	55398	—	Arabil	Extravilan	30.242,00	886	5.328,85
78	Vrancea	Focșani	Serban Toader, Serban Jeni	23	64/1	50169	50169	—	Arabil	Extravilan	14.916,00	281	1.690,07
79	Vrancea	Focșani	Cosoreanu Lucian Laurentiu, Cosoreanu Dan Alexandru	23	64/1	4247	52086	—	Arabil	Extravilan	4.311,00	78	469,13
80	Vrancea	Focșani	Ciucu Maria, Cosoreanu Lucian Laurentiu, Cosoreanu Dan Alexandru	23	64/1	4248	52087	—	Arabil	Extravilan	10.009,00	179	1.076,60
81	Vrancea	Focșani	Țuțu Sava, Țuțu Liliana	23	64/1	1533	61116	—	Arabil	Extravilan	10.047,00	181	1.088,62
82	Vrancea	Focșani	Filip Ioan	23	64/1	8847	59628	—	Arabil	Extravilan	69.336,00	1.232	7.409,86
83	Vrancea	Focșani	Bălaiuț Nelu, Bălaiuț Alina-Veronica	23	64/1	6406	62351	—	Arabil	Extravilan	17.480,00	7	42,10
84	Vrancea	Focșani	Paraschiv Pavel, Paraschiv Corneliu	23	64/1	12547	—	—	Arabil	Extravilan	19.500,00	42	252,61
85	Vrancea	Focșani	Achim Adriana	23	64/1	74003	74003	—	Arabil	Extravilan	4.948,00	82	493,19
86	Vrancea	Focșani	Stancovici Luca, Stancovici Maria	23	64/1	2644	66580	—	Arabil	Extravilan	5.320,00	18	108,26
87	Vrancea	Focșani	Popescu Gabriel	23	64/1	69521	69521	—	Arabil	Extravilan	14.934,00	240	1.443,48
88	Vrancea	Focșani	Tîrlea Elisabeta	23	64/1	—	—	12505	Arabil	Extravilan	5.000,00	19	114,28
89	Vrancea	Focșani	Drăghici Ioana, Drăghici Margarit, Mitache Ecaterina, Valcu Constanta, Iordache Dorina, Baciou Mirela, Chelaru Gheorghe, Popescu Elena, Chelaru Gheorghe	23	64/1	69522	69522	—	Arabil	Extravilan	7.426,00	117	703,70
90	Vrancea	Focșani	Vodă Corina-Florica, Vodă Emil	23	64/1	66237	66237	—	Arabil	Extravilan	4.994,00	19	114,28
91	Vrancea	Focșani	Popescu Constantin, Zaharia Ioana	23	64/1	—	—	29101	Arabil	Extravilan	5.300,00	17	102,25
92	Vrancea	Focșani	Drăghici Ioana, Băciou Mirela Iordache Dorina, Comănescu Ana, Savin-Drăghici Silvia, Pascu Gica, Liciu Liliana-Zoica, Vancea George-Marian, Rovenschi Ionelia, Mitache Ecaterina	23	64/1	69523	69523	—	Arabil	Extravilan	7.429,00	120	721,74
93	Vrancea	Focșani	Ionica Alina Roxana	23	64/1	9398	51542	—	Arabil	Extravilan	17.376,00	297	1.786,31
94	Vrancea	Focșani	Sion Veronica, Sion Alexandru-Dragoș	23	64/1	7993	57701	—	Arabil	Extravilan	5.000,00	11	66,16

0	1	2	3	4	5	6	7	8	9	10	11	12	13
95	Vrancea	Focșani	Bazon Cătălin-Valentin, Bazon Florentina-Daniela	23	64/1	66112	66112	—	Arabil	Extravilan	13.226,00	10	60,15
96	Vrancea	Focșani	Sabsons Total — S.R.L.	23	64/1	6152	53958	—	Arabil	Extravilan	40.175,00	743	4.468,77
97	Vrancea	Focșani	Bazon Constantin, Bazon Adrieana	23	64/1	62464	62464	—	Arabil	Extravilan	9.955,00	184	1.106,67
98	Vrancea	Focșani	Bazon Constantin, Bazon Adrieana	23	64/1	62486	62486	—	Arabil	Extravilan	12.419,00	230	1.383,34
99	Vrancea	Focșani	Negriiu Stefan	23	64/1	—	—	—	Arabil	Extravilan	12.409,00	232	1.395,36
100	Vrancea	Focșani	Bazon Constantin, Bazon Adrieana	23	64/1	62256	62256	—	Arabil	Extravilan	9.955,00	186	1.118,70
101	Vrancea	Focșani	Bazna Ioana, Bostiog Vasile, Bostiog Niculina, Bazna Mariana, Bazna Ionica	23	64/1	7730	57389	—	Arabil	Extravilan	2.300,00	53	318,77
102	Vrancea	Focșani	Bazna Ioana, Bostiog Vasile, Bostiog Niculina, Bazna Mariana, Bazna Ionica	23	64/1	7731	57367	—	Arabil	Extravilan	23.194,00	434	2.610,29
103	Vrancea	Focșani	Cherciu Sorin, Cherciu Liliana	23	64/1	(2155+1997/2+1997/3)/1N	69840	—	Arabil	Extravilan	19.836,00	408	2.453,92
104	Vrancea	Focșani	Telegaru Marius-Ionut	23	64/1	(2155-1997/2-1997/3)/2/1N	50721	—	Arabil	Extravilan	9.880,00	204	1.226,96
105	Vrancea	Focșani	Telegaru Leontin, Telegaru Aurica	23	64/1	(2155-1997/2-1997/3)/2/2N	50722	—	Arabil	Extravilan	9.878,00	185	1.112,68
106	Vrancea	Focșani	Telegaru Daniel, Telegaru Nuta	23	64/1	61708	61708	—	Livadă	Extravilan	12.000,00	565	3.599,62
107	Vrancea	Focșani	Telegaru Daniel, Telegaru Nuta	23	64/1	61708	61708	—	Curți-construcții	Extravilan	846,00	52	1.518,32
108	Vrancea	Focșani	Cristian Georgeta, Cristian Florin, Cristian Valentin, Mihai Elena-Lăcrămioara	23	64/1	9481	67178	—	Arabil	Extravilan	13.551,00	247	1.485,58
109	Vrancea	Focșani	Cristian Georgeta, Cristian Florin, Cristian Valentin, Mihai Elena-Lăcrămioara	23	64/1	9481	67178	—	Arabil	Extravilan	13.551,00	67	402,97
110	Vrancea	Focșani	Cristian Georgeta, Cristian Florin, Cristian Valentin, Mihai Elena-Lăcrămioara	23	64/1	9481	67178	—	Arabil	Extravilan	13.551,00	2	12,03
111	Vrancea	Focșani	Ionica Diana-Andreea	23	64/1	9946	54761	—	Arabil	Extravilan	4.433,00	81	487,17
112	Vrancea	Focșani	Ionica Diana-Andreea	23	64/1	9946	54761	—	Arabil	Extravilan	4.433,00	85	511,23
113	Vrancea	Focșani	Ionica Diana-Andreea	23	64/1	9745	54762	—	Arabil	Extravilan	4.432,00	81	487,17
114	Vrancea	Focșani	Ionica Diana-Andreea	23	64/1	9745	54762	—	Arabil	Extravilan	4.430,00	86	517,25
115	Vrancea	Focșani	Ionica Diana-Andreea	23	64/1	9898	54765	—	Arabil	Extravilan	4.430,00	81	487,17
116	Vrancea	Focșani	Ionica Diana-Andreea	23	64/1	9898	54765	—	Arabil	Extravilan	4.430,00	86	517,25
117	Vrancea	Focșani	Ionica Diana-Andreea	23	64/1	9889	54758	—	Arabil	Extravilan	4.429,00	81	487,17
118	Vrancea	Focșani	Ionica Diana-Andreea	23	64/1	9889	54758	—	Arabil	Extravilan	4.429,00	86	517,25
119	Vrancea	Focșani	Ionica Diana-Andreea	23	64/1	9748	54759	—	Arabil	Extravilan	4.427,00	81	487,17
120	Vrancea	Focșani	Ionica Diana-Andreea	23	64/1	9748	54759	—	Arabil	Extravilan	4.427,00	86	517,25
121	Vrancea	Focșani	Badiu Antoneta	23	64/1	10203	69702	—	Arabil	Extravilan	4.941,00	90	541,31
122	Vrancea	Focșani	Badiu Antoneta	23	64/1	10203	69702	—	Arabil	Extravilan	4.941,00	96	577,39
123	Vrancea	Focșani	Badiu Antoneta, Badiu Doru-Catalin	23	64/1	10199	59779	—	Arabil	Extravilan	7.410,00	135	811,96

0	1	2	3	4	5	6	7	8	9	10	11	12	13
124	Vrancea	Focșani	Badiu Antoneta, Badiu Doru-Catalin	23	64/1	10199	59779	—	Arabil	Extravilan	7.410,00	144	866,09
125	Vrancea	Focșani	Andreescu Neculai	23	64/1	—	—	—	Arabil	Extravilan	5.130,00	93	559,35
126	Vrancea	Focșani	Andreescu Neculai	23	64/1	—	—	—	Arabil	Extravilan	5.130,00	99	595,44
127	Vrancea	Focșani	Tanase Lucia	23	64/1	72750	72750	—	Arabil	Extravilan	16.415,00	298	1.792,32
128	Vrancea	Focșani	Tanase Lucia	23	64/1	72750	72750	—	Arabil	Extravilan	16.415,00	392	2.357,68
129	Vrancea	Focșani	Mircea Andra	4	18	9725/2	68002	—	Arabil	Extravilan	97.694,00	5.608	33.729,32
130	Vrancea	Focșani	Guzu Nicusor Daniel	4	18/1	63285	63285	—	Arabil	Intravilan	77.693,00	144	16.818,34
131	Vrancea	Focșani	Tanase Gheorghe	4	18	—	—	—	Arabil	Intravilan	34,00	34	3.971,00
132	Vrancea	Focșani	Tudorel Toader, Tudorel Elena	4	18	71150	71150	—	Arabil	Intravilan	5.014,00	306	35.738,96
133	Vrancea	Focșani	Tudorel Toader, Tudorel Elena	4	18	71152	71152	—	Arabil	Intravilan	5.067,00	932	108.852,01
134	Vrancea	Focșani	Gerogescu Ionica, Cristea Elisabeta	4	18	2618	—	—	Arabil	Intravilan	1.236,00	255	29.782,47
135	Vrancea	Focșani	Toader Tudorel	4	18	2617	66542	—	Arabil	Extravilan	917,00	44	264,64
136	Vrancea	Focșani	Toader Tudorel	4	18	2617	66542	—	Arabil	Extravilan	917,00	77	463,12
137	Vrancea	Focșani	Toader Tudorel	4	18	2616	66541	—	Arabil	Extravilan	917,00	43	258,62
138	Vrancea	Focșani	Toader Tudorel	4	18	2616	66541	—	Arabil	Extravilan	917,00	26	156,38
139	Vrancea	Focșani	Toader Tudorel	4	18	2615	66543	—	Arabil	Extravilan	2.484,00	113	679,64
140	Vrancea	Focșani	Toader Tudorel	4	18	2614	—	—	Arabil	Extravilan	2.350,00	98	589,42
141	Vrancea	Focșani	Zaharia Marin	4	18	—	—	—	Arabil	Extravilan	19.993,00	722	4.342,47
142	Vrancea	Focșani	Manolescu Zoica	4	18	—	—	—	Arabil	Extravilan	10.043,00	300	1.804,35
143	Vrancea	Focșani	Mihalcea Sabina	4	18	59199	59199	—	Arabil	Intravilan	10.029,00	285	33.286,29
144	Vrancea	Focșani	Paniu Gabi Mihaela, Mocanu Dorina, Patrascu Valentin	4	18	9957N, 1358N, 10029N, 9959N	69912, 1358N, 10029N, 9959N	—	Arabil	Intravilan	9.849,00	326	38.074,84
145	Vrancea	Focșani	Macovei Ion, Botlyan Elena	231	64/1	6137	70940	—	Arabil	Intravilan	19.146,00	652	76.149,69
146	Vrancea	Focșani	Boscaneanu Mioara	23	64/1	7076	72612	—	Arabil	Extravilan	6.941,00	211	1.269,06
147	Vrancea	Focșani	Dumitru Lenuta	23	64/1	7799	67046	—	Arabil	Extravilan	2.173,00	66	396,96
148	Vrancea	Focșani	Dumitru Lenuta	23	64/1	7798	67564	—	Arabil	Extravilan	3.747,00	113	679,64
149	Vrancea	Focșani	Mocanu Maria	23	64/1	7797	67565	—	Arabil	Extravilan	3.747,00	112	673,62
150	Vrancea	Focșani	Paraipan Emanoil	23	64/1	7796	67566	—	Arabil	Extravilan	3.747,00	110	661,60
151	Vrancea	Focșani	Labunt Costica, Tataru Constanta	23	64/1	—	—	—	Arabil	Extravilan	10.447,00	289	1.738,19
152	Vrancea	Focșani	Perisoara Vasile	23	64/1	—	—	—	Arabil	Extravilan	3.718,00	107	643,55
153	Vrancea	Focșani	Perisoara Victoria, Perisoara Rodica, Perisoara Cristian	23	64/1	61449	61449	—	Arabil	Intravilan	6.955,00	206	24.059,56
154	Vrancea	Focșani	Boscaneanu Mioara, Boscaneanu Dumitru, Labunt Constantin, Labunt Lucica	23	64/1	58008	58008	—	Arabil	Intravilan	1.696,00	68	7.941,99
155	Vrancea	Focșani	Boscaneanu Mioara, Boscaneanu Dumitru	23	64/1	58007	58007	—	Arabil	Intravilan	3.917,00	155	18.103,07
156	Vrancea	Focșani	Atghiroiu Eugenia	23	64/1	57354	57354	—	Arabil	Intravilan	5.003,00	149	17.402,31

0	1	2	3	4	5	6	7	8	9	10	11	12	13
157	Vrancea	Focșani	Motoc Ion, Gavrița Anica, Moțoc Fănică, Burgă Iulian	23	64/1	7347	59459	—	Arabil	Extravilan	5.000,00	148	890,15
158	Vrancea	Focșani	Balosi Iliana, Mandruța Mihaela, Ionita Alina-Daniela, Antonescu Niculina, Cernei Maria, Balosi Mircea	23	64/1	—	—	—	Arabil	Intravilan	5.381,00	154	17.986,28
159	Vrancea	Focșani	Bratu Adrian-Silviu	23	64/1	69400	69400	—	Arabil	Intravilan	10.762,00	310	36.206,14
160	Vrancea	Focșani	Raicu Liliana Viorica	23	64/1	964715	69740	—	Arabil	Intravilan	5.584,00	164	19.154,22
161	Vrancea	Focșani	Puianu Oana-Corina, Tiștere Tina Raluca	23	64/1	964714	72860	—	Arabil	Intravilan	5.581,00	166	19.387,80
162	Vrancea	Focșani	Zahalovici Maria	23	64/1	964713	69785	—	Arabil	Intravilan	11.155,00	335	39.125,99
163	Vrancea	Focșani	Hanganu Georgeta	23	64/1	964712	69784	—	Arabil	Intravilan	11.146,00	340	39.709,96
164	Vrancea	Focșani	Filip Marius-Adrian	23	64/1	964711/N	62346	—	Arabil	Intravilan	7.426,00	226	26.395,44
165	Vrancea	Focșani	Bratu Adrian-Silviu	23	64/1	964712/N	69746	—	Arabil	Intravilan	3.711,00	112	13.080,93
166	Vrancea	Focșani	Nica Cornel, Nica Elena	23	64/1	64210	64210	—	Arabil	Intravilan	4.930,00	151	17.635,89
167	Vrancea	Focșani	Stan Valerica, Olteanu Margareta, Pricopi Adrian	23	64/1	1170	66569	—	Arabil	Intravilan	4.532,00	152	17.752,69
168	Vrancea	Focșani	Stan Valerica, Socheri Elena-Constanina, Olteanu Margareta, Pricopi Adrian, Popescu Mihaela, Jianu Elena-Victoria	23	64/1	1171	52327	—	Arabil	Intravilan	4.929,00	152	17.752,69
169	Vrancea	Focșani	Micu Mihai	23	64/1	6351	55377	—	Arabil	Intravilan	18.019,00	561	65.521,43
170	Vrancea	Focșani	Brație Constantin	23	64/1	10300	51195	—	Arabil	Intravilan	3.960,00	124	14.482,46
171	Vrancea	Focșani	Brație Constantin	23	64/1	60753	60753	—	Arabil	Intravilan	5.000,00	157	18.336,66
172	Vrancea	Focșani	Hribau Margareta	23	64/1	—	—	—	Arabil	Intravilan	3.420,00	115	13.431,31
173	Vrancea	Focșani	Neculau Dumitru, Neculau Lucian	23	64/1	8872	66778	—	Arabil	Intravilan	4.894,00	151	17.635,89
174	Vrancea	Focșani	Lungu Pavelina	23	64/1	9746	69633	—	Arabil	Intravilan	6.032,00	184	21.490,10
175	Vrancea	Focșani	Soare Ioan-Silviu, Tihan Dumitru-Mircea, Rizea Bogdan Stelian	23	64/1	55108	55108	—	Arabil	Intravilan	6.007,00	188	21.957,27
176	Vrancea	Focșani	Lungu Pavelina	23	64/1	9747	69631	—	Arabil	Intravilan	5.978,00	189	22.074,07
177	Vrancea	Focșani	Lungu Pavelina	23	64/1	10454	70026	—	Arabil	Intravilan	5.959,00	187	21.840,48
178	Vrancea	Focșani	Lungu Pavelina	23	64/1	9750	69632	—	Arabil	Intravilan	5.935,00	186	21.723,68
179	Vrancea	Focșani	Iacob Nicolae	23	64/1	—	—	—	Arabil	Intravilan	7.278,00	235	27.446,59
180	Vrancea	Focșani	Candea Maria	23	64/1	7996	72810	—	Arabil	Intravilan	17.406,00	559	65.287,85
181	Vrancea	Focșani	Cretu Margareta, Bratu Adrian-Silviu	23	64/1	70318	70318	—	Arabil	Intravilan	9.694,00	303	35.388,58
182	Vrancea	Focșani	Bratu Adrian-Silviu	23	64/1	8862	59634	—	Arabil	Intravilan	5.996,00	191	22.307,65
183	Vrancea	Focșani	Bordei Gheorghe Mihail	23	64/1	—	—	—	Arabil	Intravilan	2.421,00	78	9.109,93
184	Vrancea	Focșani	Mihalache Casandra	23	64/1	—	—	—	Arabil	Intravilan	4.852,00	158	18.453,45
185	Vrancea	Focșani	Filip Ioan	23	64/1	61350	61350	—	Arabil	Intravilan	37.598,00	1.047	122.283,32
186	Vrancea	Focșani	Papuc Daniel Nicolae	23	64/1	—	—	—	Arabil	Intravilan	5.336,00	176	20.555,74
187	Vrancea	Focșani	Bordeianu Alexandra, Bordeianu Lucian	23	64/1	64667	64667	—	Arabil	Intravilan	5.007,00	165	19.271,01
188	Vrancea	Focșani	Comanici Lucia, Apetrei Dumitru	23	64/1	65109	65109	—	Arabil	Intravilan	28.506,00	1.274	148.795,56
										TOTAL		49.223	1.572.740,72

*) Pentru toate pozițiile în care la coloana „Numele și prenumele proprietarului/deținătorului” se regăsește mențiunea „Proprietar neidentificat”, astfel cum reiese din evidențele unităților administrativ-teritoriale, numele proprietarilor/deținătorilor vor fi identificate ulterior, în vederea completării documentațiilor necesare pentru punerea în aplicare a măsurilor de expropriere în condițiile legii.

LISTA

cuprinzând imobilele proprietate publică a statului situate pe amplasamentul suplimentar, care fac parte din coridorul de expropriere al lucrării de utilitate publică de interes național „Autostrada Buzău-Focșani”

Nr. crt.	Județul	Unitatea administrativ-teritorială	Denumirea proprietarului/deținătorului dreptului de administrare	Numărul MF	Tarlaua	Parcela	Nr. cad./topo	Nr. cărții funciare	Categoria de folosință	Intravilan/ Extravilan	Suprafața totală a terenului (mp)	Suprafața supusă transferului (mp)
0	1	2	3	4	5	6	7	8	9	10	11	12
1	Vrancea	Focșani	Statul român, prin Agenția Domeniilor Statului	145525	3	17	—	—	Drum	Extravilan	50,00	50,00
2	Vrancea	Focșani	Statul român, prin Agenția Domeniilor Statului	145525	3	17	—	—	Drum	Extravilan	1.170,00	1.170,00
3	Vrancea	Focșani	Statul român, prin Agenția Domeniilor Statului	145525	4	18	—	—	Pădure	Extravilan	3.691,00	3.691,00
TOTAL											4.911,00	

LISTA

cuprinzând imobilele proprietate publică a unităților administrativ-teritoriale situate pe amplasamentul suplimentar, care fac parte din coridorul de expropriere al lucrării de utilitate publică de interes național „Autostrada Buzău-Focșani”

Nr. crt.	Județul	Unitatea administrativ-teritorială	Denumirea proprietarului/deținătorului dreptului de administrare	Tarlaua	Parcela	Nr. cad./topo	Nr. cărții funciare	Categoria de folosință	Intravilan/ Extravilan	Suprafața totală a terenului (mp)	Suprafața supusă transferului (mp)
0	1	2	3	4	5	6	7	8	9	10	11
1	Vrancea	Odobești	U.A.T. Odobești	106	—	—	—	Drum	Extravilan	22,00	22,00
2	Vrancea	Focșani	U.A.T. municipiul Focșani	—	DR 14	—	—	Drum	Extravilan	2.541,00	2.541,00
3	Vrancea	Focșani	U.A.T. municipiul Focșani	—	HC19	—	—	Ape stătătoare	Extravilan	46,00	46,00
4	Vrancea	Focșani	U.A.T. municipiul Focșani	4	18	—	—	Drum	Extravilan	101,00	101,00
5	Vrancea	Focșani	U.A.T. municipiul Focșani	—	HC19	—	—	Ape stătătoare	Extravilan	118,00	118,00
6	Vrancea	Focșani	U.A.T. municipiul Focșani	—	DR 17	—	—	Drum	Extravilan	70,00	70,00
7	Vrancea	Focșani	U.A.T. municipiul Focșani	—	DR 14	—	—	Drum	Extravilan	52,00	52,00
TOTAL											2.950,00

EDITOR: PARLAMENTUL ROMÂNIEI — CAMERA DEPUTAȚILOR



„Monitorul Oficial” R.A., Str. Parcului nr. 65, sectorul 1, București; 012329
C.I.F. RO427282, IBAN: RO55RNCB0082006711100001 BCR
și IBAN: RO12TREZ7005069XXX000531 DTCPMB (alocat numai persoanelor juridice bugetare)
Tel. 021.318.51.29/150, fax 021.318.51.15, e-mail: marketing@ramo.ro, www.monitoruloficial.ro

Relații cu publicul: șos. Panduri nr. 1, bloc P33, sectorul 5, București; 050651.
Tel. 021.401.00.73, 021.401.00.78/79/83.

Pentru publicări, încărcați actele pe site, la: <https://www.monitoruloficial.ro>, secțiunea Publicări.

